

## MIA

### DESCRIPCIÓN

La butaca Mia tiene unas proporciones muy elegantes y definidas. Tapizado fijo en su totalidad. Estructura de madera maciza. Una pieza vanguardista con un diseño totalmente diferente.

### CARACTERÍSTICAS TÉCNICAS

Estructura de base realizada en haya maciza europea.

Estructura interior realizada en pino macizo del país. Suspensión mediante cincha elástica de 80 mm y tablero de partículas.

Almohadas de polieter de 25-30 kg/m<sup>3</sup> de densidad recubiertas de fibra hueca siliconada.

Fondo y acabado en laca o tinte pigmentados a base de poliuretano.

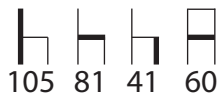
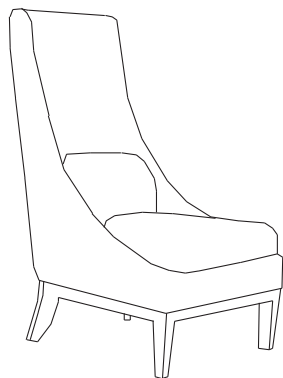

### MEDIDAS

Alto: 105 cm.  
Fondo: 81 cm.  
Altura Asiento: 41 cm.  
Ancho: 60 cm.

### METRAJE



rayas o cuadros:  
+30%

### ACABADOS

SERIE  
ESSENCIAL



Haya Natural

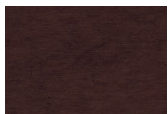

Haya Wenge

SERIE  
PLUS

Maderas

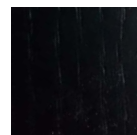

Roble Gris



Roble Natural

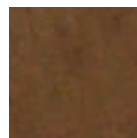

Kenia

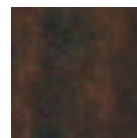

Wengue Plus

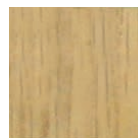

Camel

Lacas



Blanco



Hielo



Topo



Ceniza



Tabaco



Negro



Pistacho



Azul



Rojo



Naranja

\*Todos los tejidos de nuestra colección